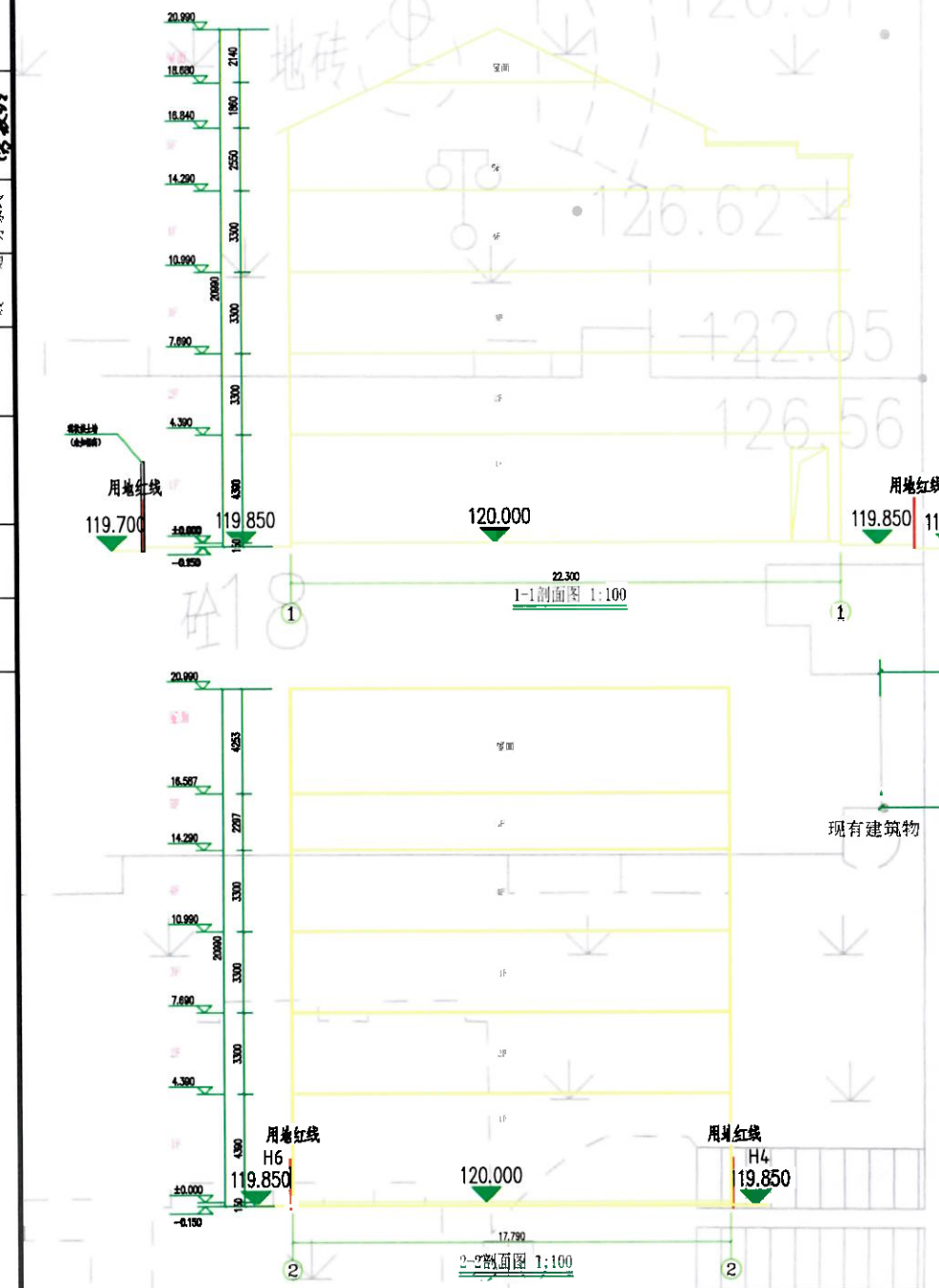

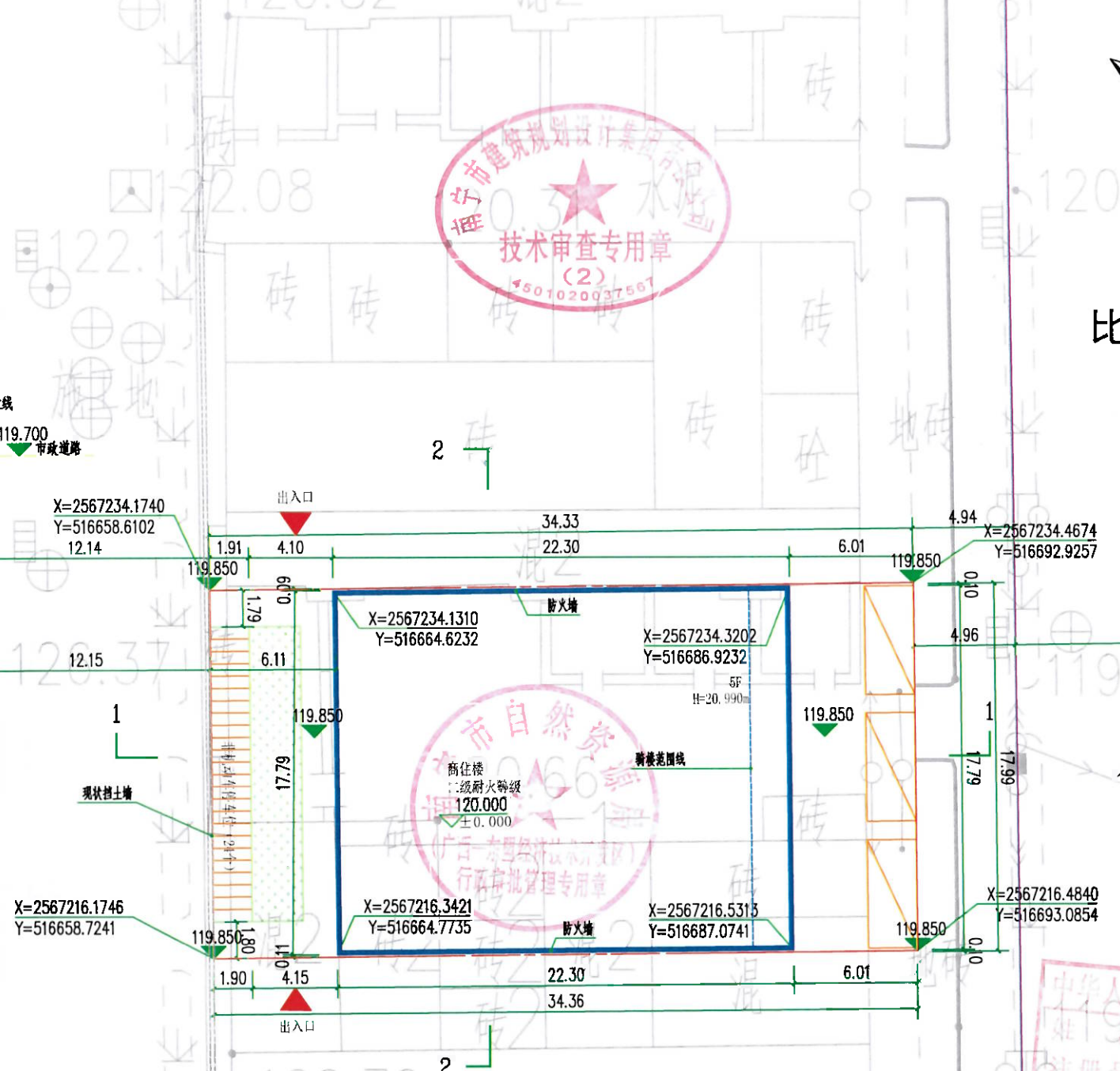

比例 1:200

0 2m

1m

人民路

总平面图 1:200

主要经济技术指标表

项目		数值	备注
总用地面积（m²）		617.84	
净用地面积（m²）		617.84	
总建筑面积		1851.87	
计容建筑面积（m²）		1851.87	
其中	住宅	1656.86	
	商业	195.01	商业建筑面积比例为≤50%
计容建筑面积（m²）		1851.87	
容积率		3.00	≥1且≤3.0
建筑占地面积（m²）		396.7	
建筑密度（%）		64.21	≥25%且≤70%
绿地面积（m²）		36.01	
绿地率（%）		5.83	≥5%
机动车停车位（个）		3	0.15个/100m²
非机动车停车位（个）		24	住宅：0.5个/100m²商业：7.5个/100m²

绿地面积计算表

项目报建绿地面积（m²）				36.01
总绿地面积（m²）				36.01
绿地率				5.83
其中	绿地类型	编号	面积	折算系数	折算后绿地面积（m²）
	绿地（含符合条件的园林设施）	1	36.01	1	36.01
	平面绿化地	2		1	0
		3		0.25	0
	地下车库顶部绿地	4		0.4	0
		5		0.7	0
		6		0.7	0
	屋顶绿地	7		0.5	0
		8		0.1	0
		9		0.2	0

建构筑物一览表

建筑编号	占地面积（m²）	总建筑面积（m²）	总计容建筑面积（m²）	地上建筑面积（m²）			地下建筑面积（m²）		住宅套型（户）				建筑高度（m）
				计容建筑面积（m²）		不计容建筑面积（m²）	计容建筑面积（m²）	不计容建筑面积（m²）	总户数	≤90 m²套型	90～111m²套型	≥144m²套型	
				住宅	商业	储藏	商业	车库					
商住楼	396.70	1851.87	1851.87	1656.86	195.01	0			3			3	20.99
合计	396.70	1851.87	1851.87	1656.86	195.01	0			3	0	0	3	

总平面图说明

1.根据业主提供的有关资料及要求。
2.国家有关的标准、规范。
3.本图根据甲方提供的用地范围坐标绘制。
4.图中所注距离：建筑物指外墙外线。道路指路牙内石缘。
5.图中所注坐标：建筑物指外墙中线交点坐标；用地红线坐标为红线折点坐标。
6.图中所注坐标、标高均以米为单位;5F表示建筑物地上层数H=20.99为建筑高度。
7.本总平面建筑采用坐标系为2000大地坐标系。高程为1956年黄海高程系。
8.本工程室外场地、景观绿化由专业公司二次设计，本图仅作示意。
9.项目用地室内±0.000为现场实测绝对高程，最终高程以开发区规划用地核定为准或根据现场调整。

图 例

	拟建建筑物及层数
	用地红线
	道 路
	绿 化
112.650 ±0.000	室内±0.000绝对标高
X=2565608.0879 Y=516348.9235	坐标标注
	出入口
	停车位

广西中泽建筑设计有限公司

建筑工程甲级 A245007147 城乡规划编制乙级 [建]城规编 192115 建筑咨询乙级 91450107554728O1XF-21ZYY21

定	黄羔义	审	黄恩义	建设单位	黄耀义、黄恩义、方建日	设计编号	FA498
						日 期	2023 07
项目负责	欧家锋	校	欧家锋	项目名称	如意园	设计专业	建 筑
专业负责	何丽华	制	何丽华	设 计	梁朝	设计阶段	方案图
		制 图	梁朝	图 名	总平面图	图	建-01
						版	建 版

南宁市建筑规划设计集团有限公司 技术审查专用章 (2) 4501020037567
中华人民共和国一级注册建筑师 注册号：4[illegible] 有效期：至202[illegible]
广西壮族自治区自然资源厅 行政审批管理专用章
广西中泽建筑设计有限公司 资质证书 编号[illegible]