

绿地类型	面积 (m²)	折算系数	折算后面积 (m²)
庭院绿地	16127.53	0.5	8063.765
公共绿地	734.81	1.0	734.81
其他绿地	436.85	1.0	436.85
合计	17300.19		9235.435

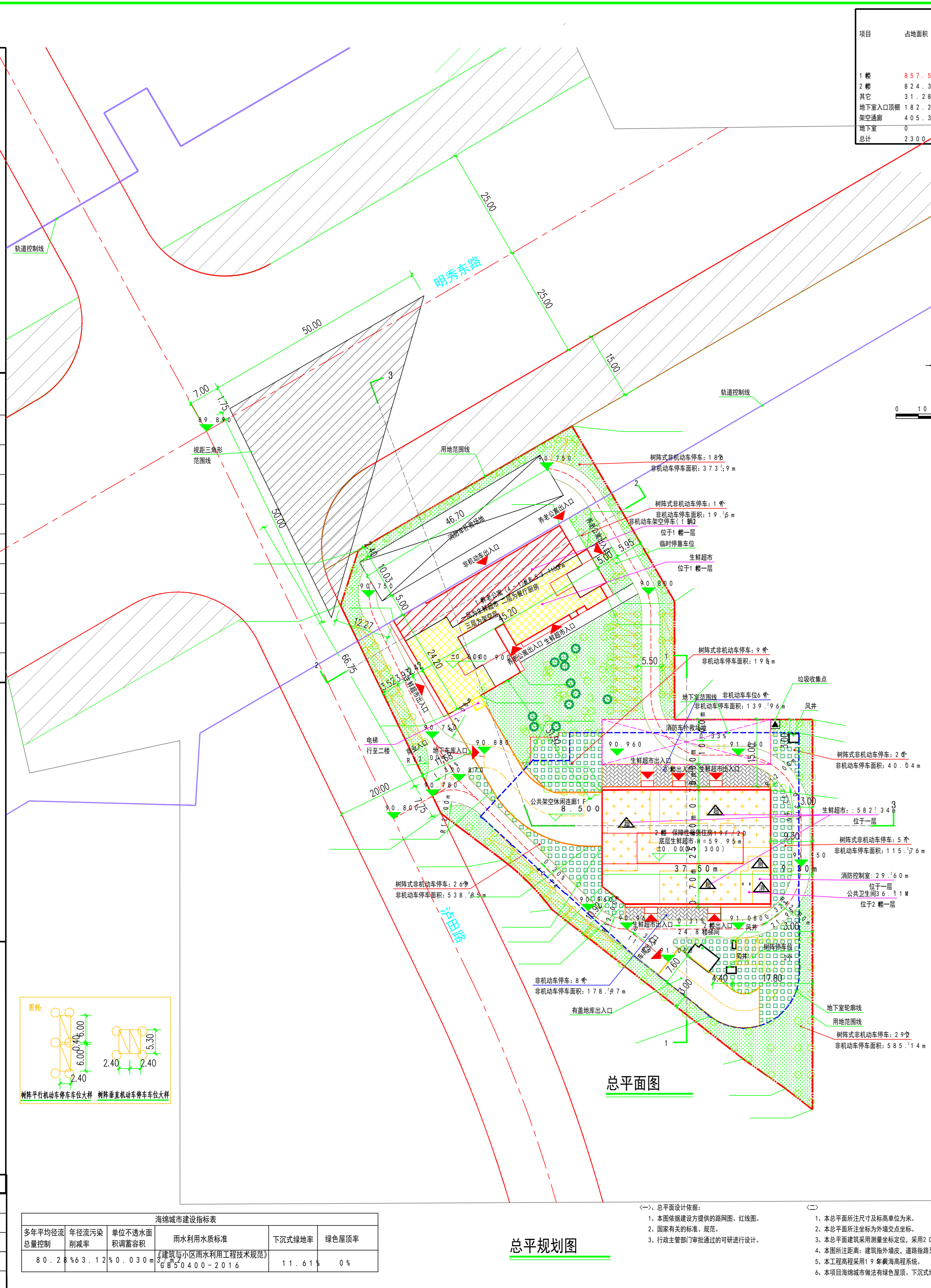

项目	占地面积 (m²)	总建筑面积 (m²)	总计容面积 (m²)	地上建筑面积 (m²)	建筑高度 (m)
1#楼	857.50	14558.38	13548.28	12223.48	40.0
2#楼	31.28	31.28	31.28	0	0
地下室	0	4377.30	0	0	0
总计	2305.11	14625.05	13616.56	12223.48	

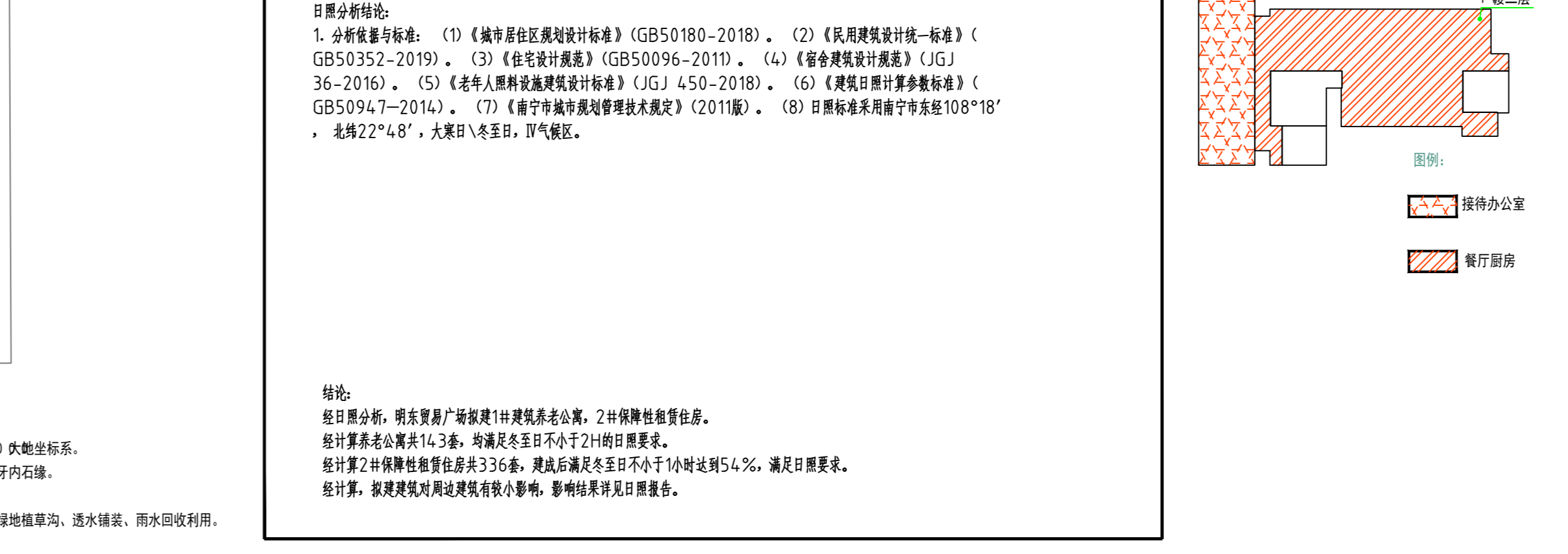
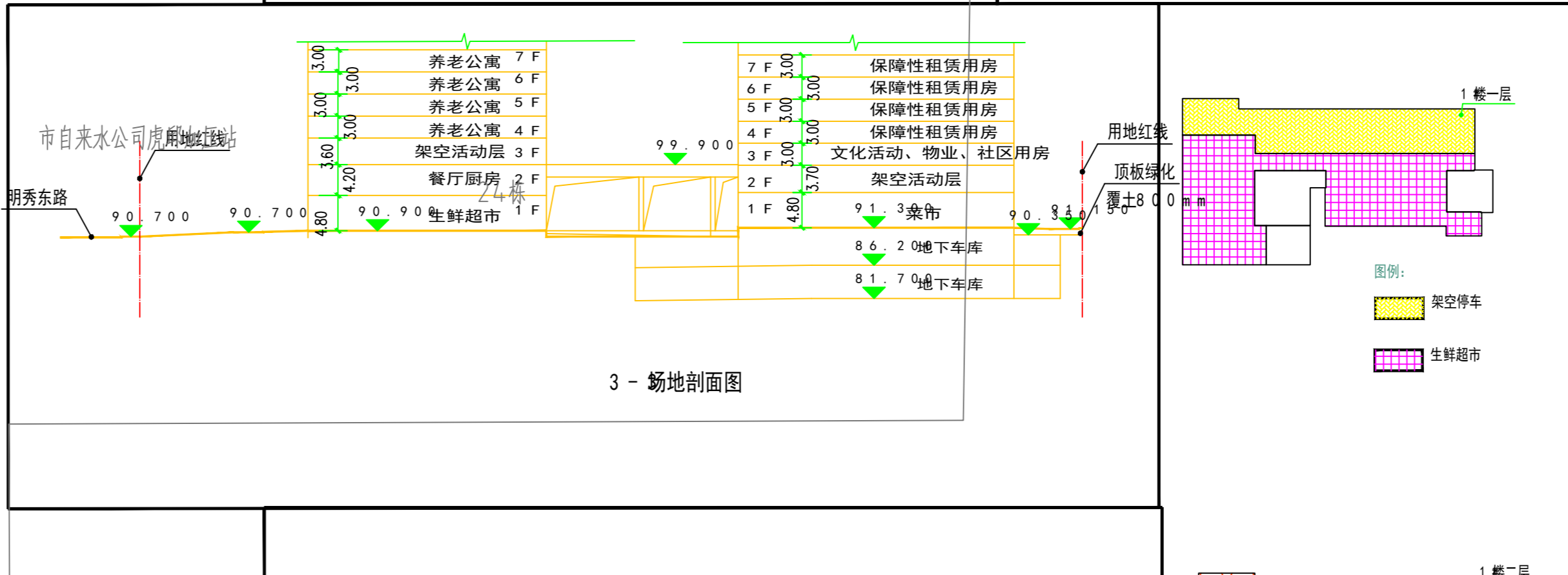
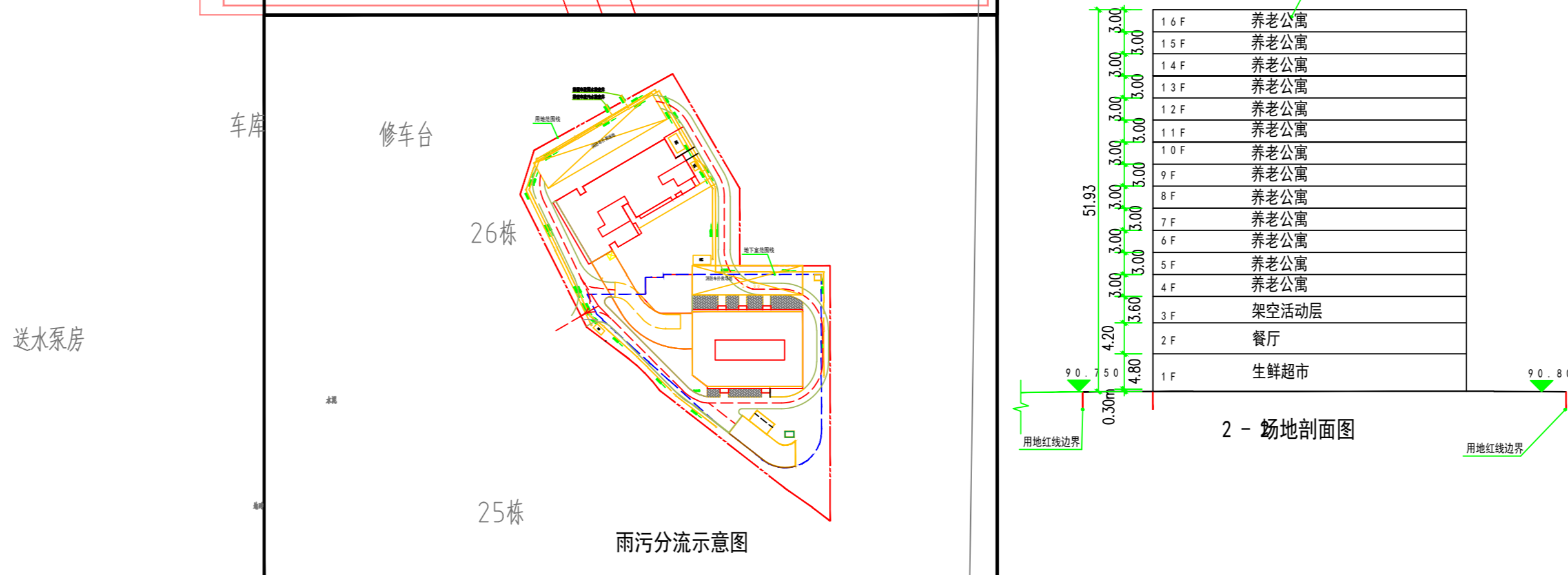
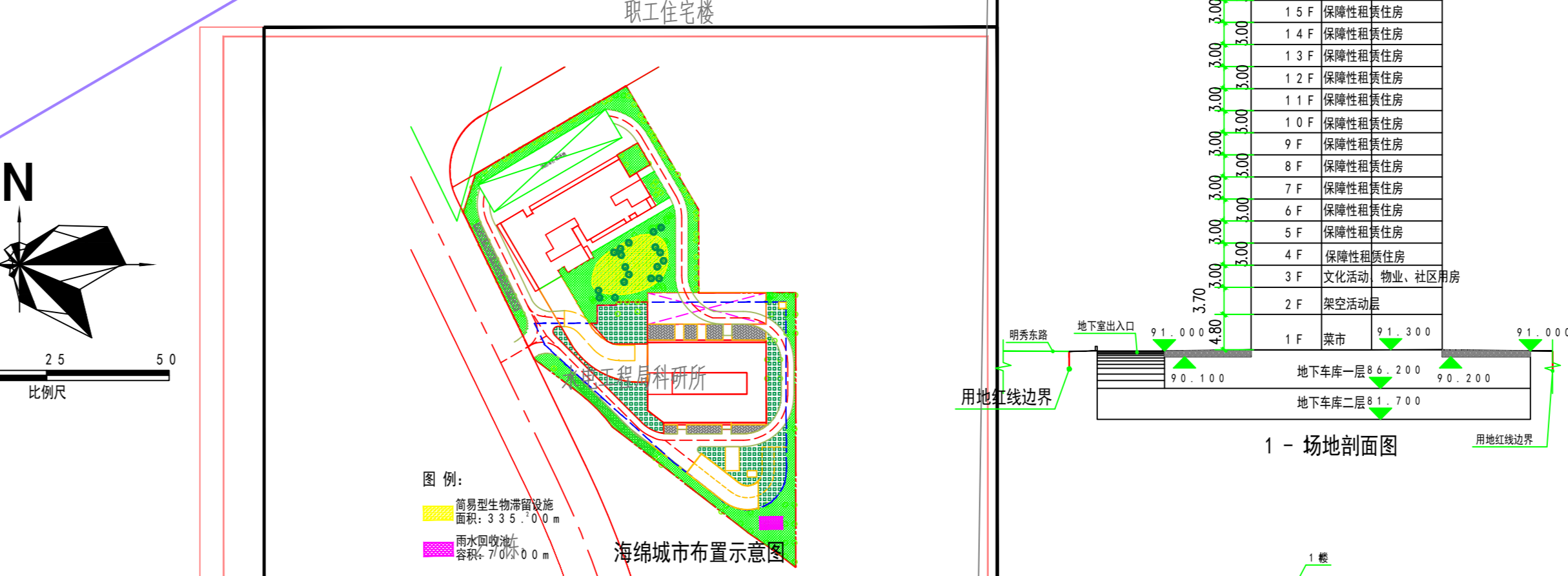
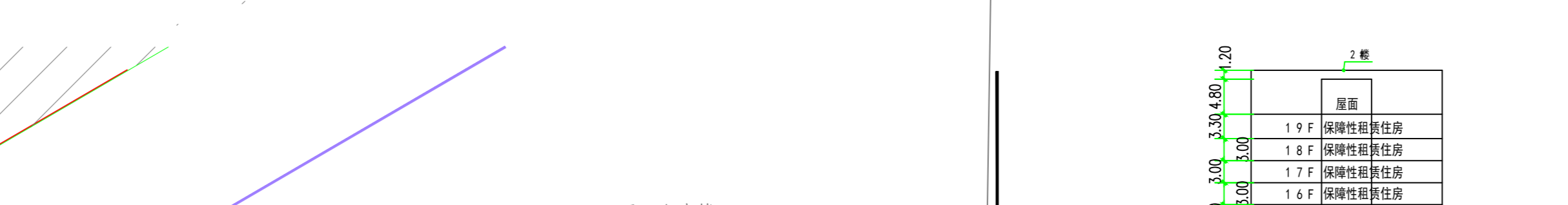

项目	单位	数量	备注
总建筑面积	m²	14625.05	
地上总建筑面积	m²	12223.48	
地下总建筑面积	m²	2401.57	
容积率		5.31	
建筑密度	%	30.00	
绿地率	%	53.20	
停车位	个	1152	

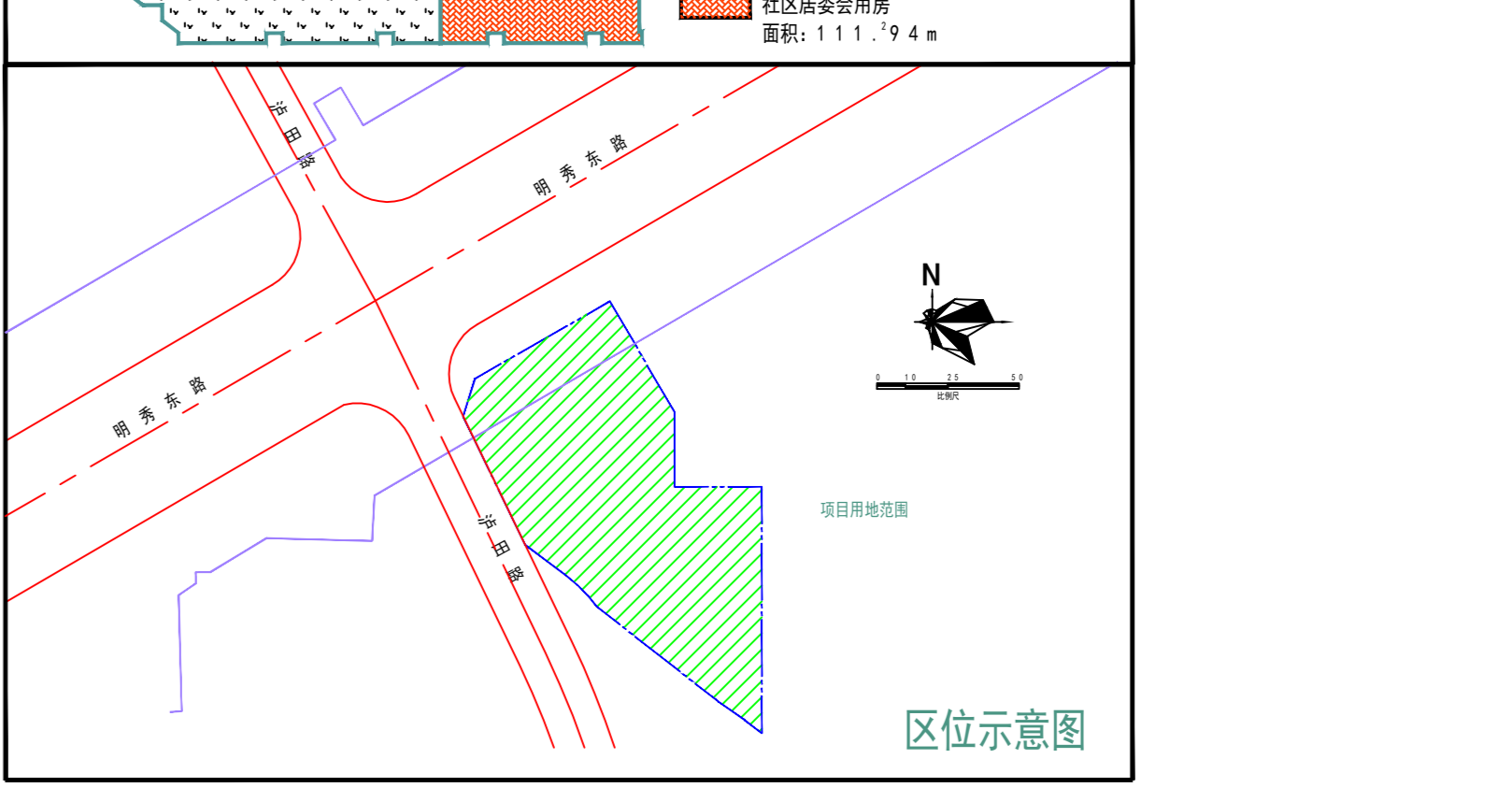
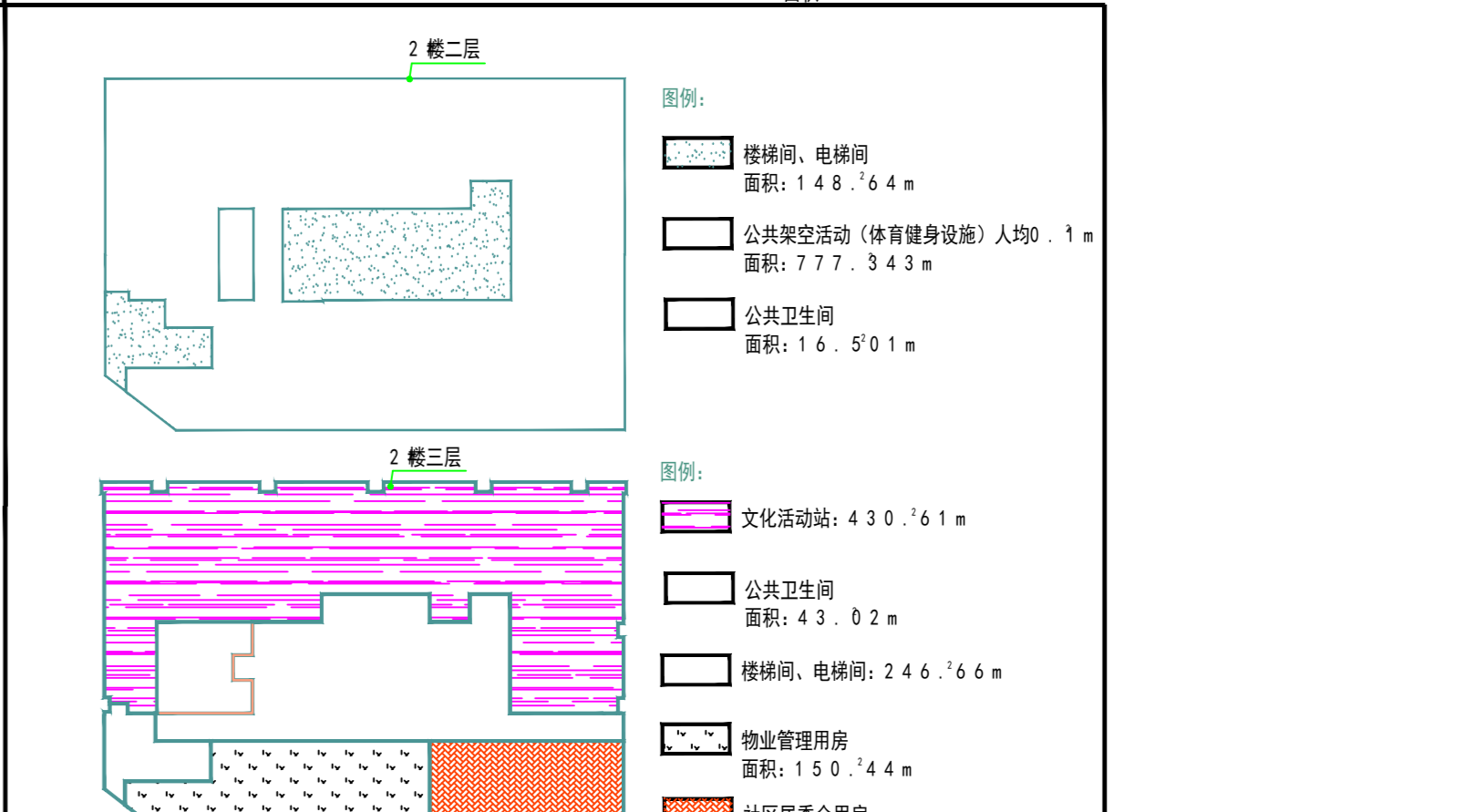
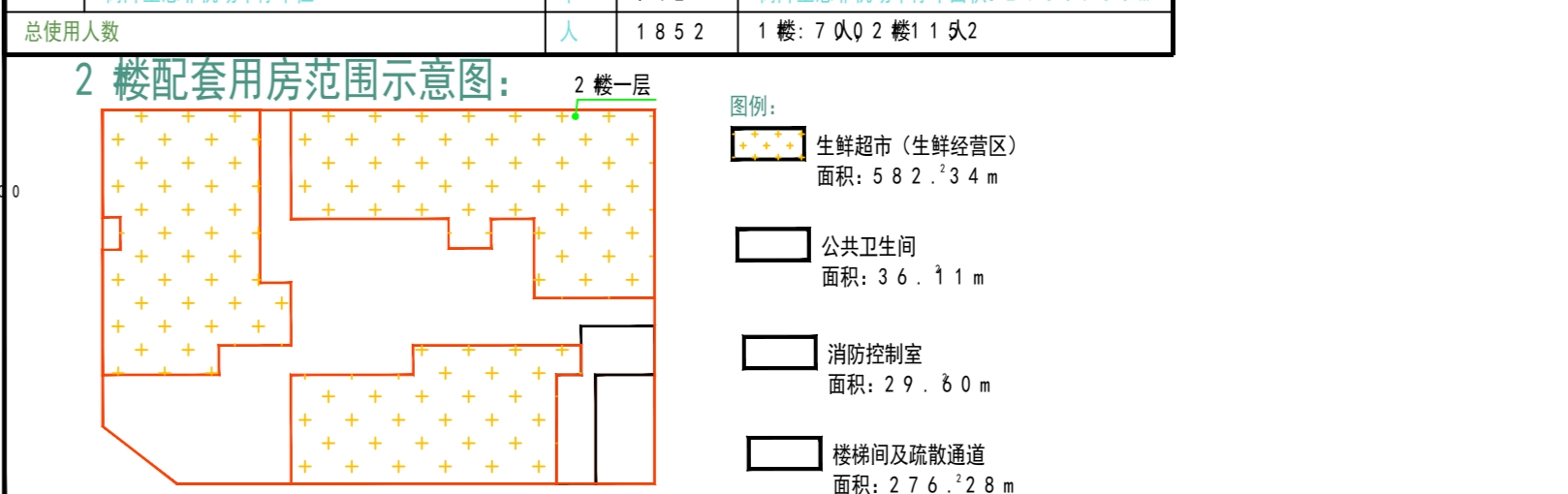

会签

建筑	
结构	
给排水	
暖通	
电气	

声明:
1. 本图未加盖图章无效。
2. 本图版权归属广西汉和建筑规划设计有限公司, 所含信息、专有技术应予保密, 未经书面许可, 不得修改、复制、提供或泄露给任何第三方。
3. 本图须经过图审中心等相关部门同意后, 方可施工, 否则概不承认。

广西汉和建筑规划设计有限公司
HANYI ARCHITECTURAL DESIGN AND PLANNING CO., LTD.
设计资质: 建筑工程甲级
证书编号: A145002296
地址: 广西南宁市高新区滨河路5号
中国科技园3号楼6楼
电话: 0771-5501700
传真: 0771-5525312

方案设计

工程负责人: 邓晓峰
审定: 邓晓峰
审核: 邓晓峰
专业负责人: 王桂坤
校对: 王桂坤
设计: 廖诚
制图: 廖诚

项目名称: 明东贸易广场
建设单位: 南宁市兴宁区朝阳街道办事处虎邱村村委会
图名: 总平面图
项目编号: HJZ-2022-08
设计阶段: 方案
专业: 建筑
日期: 2022.03
版本: 1 图号: zc-00